BULLETIN MUNICIPAL PERCHE-EN-NOCÉ

N°10

PERCHE EN NOCÉ

ASSOCIATIONS ET ÉCONOMIE

LE CONSEIL MUNICIPAL 2020-2026

NOCÉ : LE MEDICOBUS

ASSOCIATIONS : L'ANNUAIRE COMPLET

SOMMAIRE - ÉDITO

p3
Covid 19

p4-5
Le conseil municipal

p6-7
Santé
Commerces

p8-9
Vie locale en photos

p10-11
Vie associative

p12-13
Vie économique

p14
OPAH

p15
Vie pratique

p16
Vie pratique

Directeur de la publication
Pascal Pecchioli

Impression
Imprimerie Peau - Berd'huis

Crédits photos
Catherine Boucault, Olivier Steigel.

Conc. graphique
AleX Céalis

Tiré à 1 500 ex.

ÉDITO

L'année 2021 s'annonce plus paisible que l'année 2020 avec l'arrivée du vaccin et une reprise progressive de toutes les activités professionnelles et associatives.

La normalisation des rapports humains nous a tellement manquée, l'empathie et la bienveillance nous sont indispensables pour mener à bien tous nos projets collectifs.

Les projets 2021 tourneront essentiellement autour du remplacement des médecins, la consolidation des restaurants et des commerces, la sécurité dans les bourgs.

Le conseil municipal se joint à moi pour vous souhaiter une heureuse année 2021 et de pouvoir se retrouver physiquement lors de rencontres dès que possible.

Pascal PECCHIOLI – Maire de Perche en Nocé

La mairie de Perche-en-Nocé

Covid-19

Lors du second confinement, la mairie est restée ouverte au public aux horaires d'ouverture habituels à Nocé mais aussi dans les mairies annexes des communes déléguées.

Toutes les mesures sanitaires en vigueur ont été mises en place pour un accueil en toute sécurité : port du masque obligatoire dans l'enceinte de la mairie et gel hydroalcoolique à disposition dès l'entrée.

Un évènement reprogrammé

Suite à l'évolution de la situation liée à l'épidémie de la covid-19, le repas des aînés n'a pu avoir lieu en fin d'année. Monsieur le Maire a adressé un courrier dans ce sens à toutes les personnes concernées. Nous avons fait le choix de ne pas offrir de colis de Noël car nous souhaitons privilégier le lien social entre nos aînés qui nous semble essentiel. C'est dans ce sens que nous espérons pouvoir programmer une rencontre autour d'un après-midi festif avec la venue d'intervenants locaux qui vont nous offrir un spectacle convivial au printemps si les conditions sanitaires nous le permettent.

Solidarité

En attendant, nous souhaitons que la solidarité intergénérationnelle perdure entre les Perchinocéens. Cette solidarité a été très présente lors des confinements en 2020 où chacun à son niveau a pu contribuer en aidant un voisin ou en prenant des nouvelles de nos aînés qui habitent près de chez nous. Les élus remercient sincèrement toutes les personnes ayant contribué au bien-être et à l'entraide de son prochain dans ces moments difficiles (fabrication des masques, courses pour ses voisins...).

Nous remercions les acteurs de la vie de tous les jours qui œuvrent sur Perche-en-Nocé, que ce soient les commerçants, les artisans, les entreprises, les producteurs, les associations, les agents de nos écoles, le personnel communal qui nous apportent des services et répondent à nos besoins au quotidien. Nous avons une pensée pour les commerçants qui subissent une fermeture obligatoire liée à la Covid-19, avec toutes les conséquences que cela engendre et sommes à leur écoute si nécessaire.

Des dispositifs d'aides

Pour les entreprises rencontrant des difficultés passagères liées à la situation sanitaire actuelle, vous pouvez vous adresser à la mairie au 02.33.73.41.18 ou à la Communauté de Communes Coeur du Perche au 02.33.25.44.85 pour obtenir des informations sur les aides existantes. Le Conseil Départemental au 02.33.81.60.00, la région Normandie au 02.35.52.22.00, la Chambre de métiers et de l'artisanat interdépartementale Calvados-Orne (CMAI Calvados-Orne : 02.33.80.00.50) et la Direction Départementale des Finances Publiques de l'Orne sont à vos côtés.

Le Ministère de l'Economie et des Finances a mis en place un numéro spécial d'informations sur les mesures d'urgences pour les entreprises et les associations en difficultés : 0.806.000.245.

Fabrication de masques à Préaux et à Nocé au 1er confinement

ACTUALITÉ

Le conseil municipal de Perche-en-Nocé

P. Pecchioli
Maire

O. Potts
1er adjoint
M.D. Nocé

C. Peuvret
2e adjoint
Dancé

P. Lenaerts
3e Adjoint
M.D. Préaux

M. Biffard
4e Adjoint
MD Colonard-Corubert

A. Asselin
Préaux

C. Boucault
Préaux

G. Bourdin
St-Aubin

G. Chalembert
Nocé

C. Clarenc
Colonard-Corubert

T. Corbin
Nocé

V. Corlé
Nocé

I. Germond
Nocé

M. Gouault
Dancé

P. Gouault
M.D. Dancé

O. Goudet
Préaux

M. Guillaume
St-Jean

A. Hubert
St-Jean

G. Olivier
Nocé

D. Pistoli
Nocé

P. Rivière
Dancé

G. Sorescu-Hingue
Nocé

V. Tasse-Carry
Nocé

A. Vail
M.D. St-Aubin

G. Verney
Colonard-Corubert

M.D. = Maire délégué de sa commune historique

Comment travaillent vos élus

4 COMMISSIONS OBLIGATOIRES

APPEL D'OFFRES

Titulaires : O. Potts, P. Lenaerts, P. Rivière.

Suppléants : M. Biffard, Ph. Gouault, D. Pistoli.

CCAS (centre communal d'action social)

Membres élus : A. Vail, A. Hubert, O. Potts, M. Biffard, V. Tasse-Carry, D. Pistoli.

Membres nommés : C. Potts, M-O. Gueux, R. Guérin, E. Lesieur, J. Glais, C. Boittin.

CONTROLE DE LA LISTE ELECTORALE

G. Chalembert, C. Boucault, G. Bourdin, P. Rivière, A. Asselin.

COMMISSION COMMUNALE DES IMPOTS DIRECTS

Titulaires : O. Potts, C. Peuvret, M. Biffard, A. Vail, G. Chalembert, T. Corbin, R. Guérin, M. Peillon.

Suppléants : G. Olivier, C. Boucault, D. Quineau, V. Corlé, G. Bourdin, P. Loiseau, P. Rivière, M. Guillaume.

8 COMMISSIONS THEMATIQUES

FINANCES

Président : P. Pecchioli.

Membres : O. Potts, C. Peuvret, P. Lenaerts, M. Biffard, Ph. Gouault, M. Guillaume, A. Vail, C. Boucault, C. Clarenc, T. Corbin, A. Hubert, G. Olivier, D. Pistoli, P. Rivière.

PERSONNEL

Présidents : O. Potts (personnel adminitratif) et P. Lenaerts (personnel technique).

Membres : D. Pistoli, M. Biffard, M. Guillaume, A. Vail, G. Chalembert, Ph. Gouault.

TRAVAUX, VOIRIE, ASSAINISSEMENT, URBANISME, PATRIMOINE

Président : P. Lenaerts

Membres : les Maires délégués, G. Olivier, P. Rivière, G. Chalembert, C. Clarenc, G. Bourdin, C. Peuvret.

COMMUNICATION, RELATION AVEC LES ASSOCIATIONS, CONSEILS VILLAGEOIS

Président : O. Potts

Membres : M. Gouault, O. Goudet, C. Boucault, V. Tasse-Carry, I. Germond, C. Peuvret, A. Asselin, D. Pistoli, G. Sorescu-Hingue.

ÉCONOMIE, COMMERCE, SANTÉ

Président : P. Lenaerts.

Membres : G. Sorescu-Hingue, T. Corbin, V. Tasse-Carry, O. Potts, A. Vail, C. Peuvret, V. Corlé, C. Boucault.

FLEURISSEMENT, FÊTES ET CÉRÉMONIES

Président·es : Ph. Gouault (Fleurissement), C. Peuvret (Fêtes et cérémonies).

Membres : les Maires délégués, G. Chalembert.

CIMETIÈRES

Président : Ph. Gouault.

Membres : les Maires délégués, C. Boucault.

AMÉNAGEMENT DURABLE

Président : P. Pecchioli.

Membres : A. Asselin, C. Clarenc, G. Sorescu-Hingue, V. Tasse-Carry, C. Boucault, P. Lenaerts, A. Vail, C. Peuvret, Ph. Gouault.

Économie : un enjeu pour conserver notre population

Dans ce contexte difficile, on mesure encore plus l'intérêt pour tous de préserver l'offre de soin et les commerces qui font la vie de notre commune, c'est pourquoi il s'avère important de faire le point sur ces secteurs.

L'offre de soin

Médecins

Devant le choix de départ des 2 médecins généralistes fin février et la pénurie de médecins généralistes, la mairie explore toutes les pistes pour continuer à trouver une réponse médicale au besoin de chacun :

Un cabinet de recrutement privé spécialisé dans la recherche de médecins a été choisi par la mairie. Des rencontres ont déjà eu lieu et n'aboutiront que courant 2021. Le département, par le biais d'un autre cabinet de recrutement, a également lancé une recherche pour deux autres médecins. L'aboutissement de ces recherches permettrait à un ou plusieurs nouveaux médecins d'exercer dans les locaux laissés vacants et qui avaient été achetés précédemment par la mairie.

Maiia , le service de téléconsultation

Un accès à un service médical vous est proposé dans les locaux de la pharmacie de Nocé sans rendez-vous. Il s'agit de téléconsultation en mode vidéo avec un matériel sur place à usage de diagnostic (stéthoscope, oxymètre etc...).

Médicobus

Une solution déjà en place de consultation généraliste pour tous ceux qui n'ont plus de médecin référent À compter du 5 janvier 2021, le Médicobus est stationné sur le parking de la place du Dr Gireaux à Nocé, en face de la pharmacie, aux horaires suivants :

- Lundi de 14h00 à 18h00
- Mardi de 14h00 à 18h00
- Vendredi de 9h00 à 13h00

Une assistante médicale vous accueillera au 6 Place du Dr Gireaux (en face du médicobus, local des infirmières).

Merci d'arriver 15 minutes avant l'heure du rendez-vous convenu (numéro de téléphone indiqué au verso) muni de votre carte vitale, carte mutuelle et dossier médical.

Le Médicobus stationné à Nocé

Les commerces

Nos commerces locaux ont été très sollicités et ont parfaitement répondu à la demande pour ceux qui ont pu rester ouverts pendant les confinements. .

Nous mesurons les difficultés rencontrées pour ceux qui n'ont pas pu exercer leur activité. Quand ces derniers étaient locataires de la commune et concernés par ces fermetures, la mairie a annulé les loyers de ces périodes sans activité.

Si des difficultés apparaissaient dans la gestion de ces entreprises, la mairie, le centre des impôts et la communauté de commune restent à votre disposition pour toutes informations sur l'accessibilité à des aides supplémentaires dans l'intérêt de tous et du bon fonctionnement de notre commune.

Le Reflet du Perche

Si l'église est le cœur du village, nos amis les commerçants et artisans en sont les acteurs économiques, poumons indispensables et vecteur de son attractivité.

Le 1er décembre 2019, Nocé a eu la chance de voir Chloé Boucher, une enfant de la commune, se lancer dans la reprise du point presse. Forte d'une formation dans la vente et d'une expérience professionnelle dans ce domaine, Chloé a mis à profit ses compétences pour diversifier son commerce. Elle a naturellement repris les activités traditionnelles de tabac-presse. Elle propose en outre la vente de gaz et fait dépôt pressing et cordonnerie. Multiservice, elle assure également le point Poste proposant le retrait d'espèces et le dépôt de colis. Une nouvelle activité permet d'effectuer des paiements de proximité pour les impôts, la cantine et autres. Pleine de dynamisme, elle a choisi ce métier pour le lien social qu'elle noue avec ses clients. Elle va également être référencée « Point I » en relais de l'office du tourisme Cœur du Perche.

La boutique « le reflet du Perche » est ouverte tous les jours de 8h30 à13h et de 15h à 19h sauf le lundi et le mercredi après-midi.

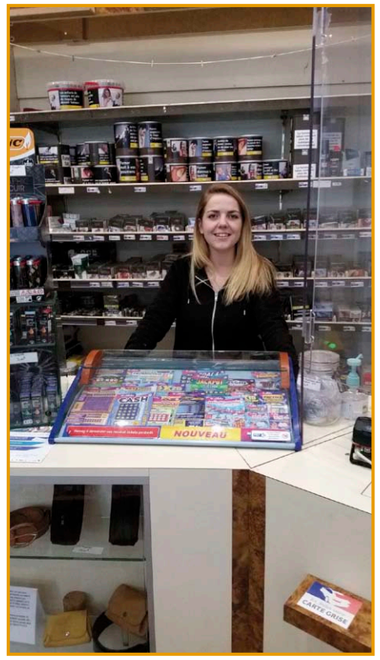

Dernières infos sur les commerces en cours de reprise ou à reprendre

Le Relais Saint-Germain

À Préaux, le fonds de commerce du Relais Saint-Germain a été repris et devrait rouvrir au printemps.

L'auberge du Pelican

À Dancé, Le Pelican est à acheter. Contacter par téléphone au 06.98.89.34.85 pour toutes informations.

Le Relais du Parc

À Nocé, le Relais du Parc, disponible immédiatement sans droit d'entrée, en location gérance : contacter la mairie de Perche-en-Nocé, propriétaire des locaux.

Soirée théâtre de Cap Djeun's à Nocé en mars

Sortie Cap Djeun's en juillet, à Clécy et à Bayeux aventure

Cérémonie du 14 juillet 2020 à Nocé

Journée au Jardin partagé le 14 juillet

Exposition Pierre Tual au moulin du Blanchard à Nocé

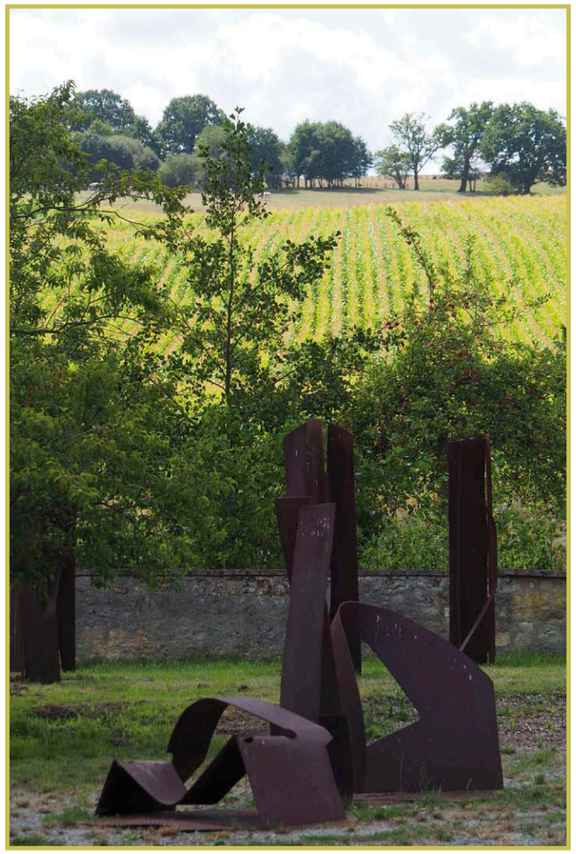

LA VIE LOCALE EN PHOTOS

Voici en images la preuve du dynamisme des diverses associations qui animent le territoire de notre commune.

Merci à elles !

Concert Harold Stanese le 19 juillet à Préaux

Récolte au Jardin partagé

Randonnée guidée autour de Piero Heliczer à Préaux le 13 septembre 2020

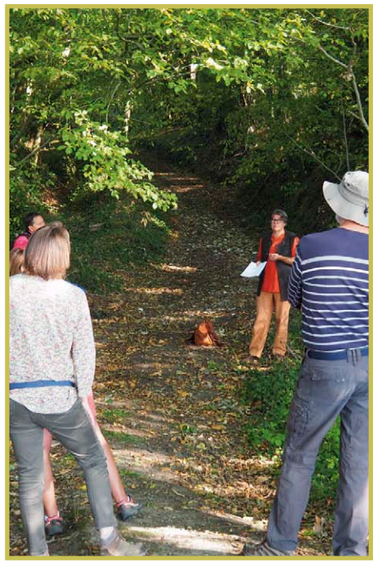

Collecte de denrées alimentaires le 28 et 29 novembre à Nocé

Concert au Moulin de Blanchard à Nocé le 12 septembre

Annuaire des associations

La crise sanitaire empêche la tenue des manifestations habituelles de nos associations. C'est pourquoi, vous ne trouvez pas d'agenda pour ce premier semestre et nous en profitons pour faire un point sur toutes les associations existantes de Perche-en-Nocé.

Nom	Activité	Responsable	Télephone	contact mail
APE de Nocé	Parents d'élèves de l'école de Nocé	Ludovic CHEVALLIER	06.76.47.13.90	ape.noce@orange.fr
APE de Préaux-du-Perche	Parents d'élèves de l'école de Préaux	Anne QUERNÉ		apepreauxduperche@gmail.com
Art Culture & Co	Création / promotion d'événements	Christine OLLIER	02.33.25.22.67	artcultureandco@gmail.com
Art et musique Saint-Hubert	Patrimoine de Corubert et de Colonard	Olivier Clarenc		corubert.artmusique@hotmail.fr
Association gymnastique volontaire Nocéenne	Activités physiques	Sylvia DIEU	02.33.73.50.54	gymvolontaire-061014@epgv.fr
Association la Reinette Verte	Fabrication de jus de pommes	Jacques HUBERSON	02.33.85.43.96	contact@reinetteverte.fr
Batterie Fanfare Etoile Nocéenne	Initiation à la musique	Sylviane GALLET		batteriefanfare.noce@gmail.com
Cap Djeun's	Echange et activités de jeunes	Jérôme SIGOIGNE Gérard LEVASSEUR	06.18.53.22.53 06.62.64.58.36	cap.djeun.s@orange.fr
Club de la Joie de vivre	Rencontres entre personnes en retraite (Nocé, Colonard)	Claudine CHALETTE	02.33.83.93.67	roland.chalette@orange.fr
Club de l'amitié Dancé-St-Pierre	Rencontres entre personnes en retraite (Dancé, St Pierre)	Colette CHARTIER	02.33.83.01.82	bernard.chartier0362@orange.fr
Club des Préaliens	Rencontres, jeux, sorties	Mireille MAY	02.33.83.00.12	beaufilsarlette@orange.fr
Comité des fêtes de Dancé	Organiser des fêtes à Dancé			
Comité des fêtes de Nocé	Organisation des fêtes à Nocé	Gérard CHALEMBERT	02.33.73.45.80	gerard.chalembert@orange.fr
Comité des fêtes de Préaux-du-Perche	Organisation des fêtes à Préaux	Yannick DESCHAMPS	06.81.84.89.50	yannphil61@gmail.com
Comité des fêtes de St-Aubin-des-Grois	Organisation de toutes les fêtes de la commune	Eric JANSSEN	06.76.04.99.68	fejanssen@gmail.com
Football club nocéen				
Générations mouvement aînés ruraux Cœur du Perche	Développement des activités des ainés	Odile DUSSER	06.86.51.24.82	odile.dusser@yahoo.fr
Gym et Loisirs	Epanouissement de chacun par la pratique du sport	Delphine DOYEN	06.24.75.85.66	delfind@free.fr
La Truite Préalienne	Pêche, protection & nettoyage des rivières	Patrick LEDUC	06.11.58.12.05	patrick.leduc14@wanadoo.fr
Le nids des petits percherons (M.A.M.)	Maison des Assistantes Maternelles	Isabelle GERMOND	06.24.60.53.18	leniddespetitspercherons@orange.fr
Le Trois Clochers	Patrimoine de Colonard-Corubert	Ghislaine GUILLIN	06.20.37.72.68	ghislaine.moreau46@sfr.fr
Moulin Blanchard	Développement d'activités artistiques	Patrick BARD	02.33.85.72.84	p.bard@lechampdesimpossibles.com
Nocé Patrimoine	Patrimoine de Nocé	Jocelyne GERMOND	06.75.75.04.73	nocepatrimoine@laposte.net
Partage et considération	Démocratie participative, environnement, patrimoine	Patrick RIVIERE	06.78.21.85.16	partageetconsideration@gmail.com
Préaux Patrimoine		Patrick BARD	02.33.25.72.84	patrickbard1958@gmail.fr
Rubycreation	Mise en valeur et aide aux créations d'artistes	Catherine CLARENC	02.33.85.42.11	
SEVEN Solidarité et Eco-Vivre en Espace Naturel	Accès à des légumes et fruits, pratique de la permaculture, jardin partagé de Nocé			jardinpartagenoce@gmail.com
Théâtre Bascule	Création et diffusion de spectacles - Préaux		02.33.83.95.12	asso.theatrebascule@free.fr

Associations absentes : n'hesitez pas à vous faire connaître auprès des services de la mairie

Infos jeunes

La commune prévoit de travailler sur un projet de réhabilitation de l'ancienne grange située en face de la boulangerie à Nocé, afin d'y accueillir les jeunes pour leurs loisirs. Ce projet sera travaillé avec les jeunes eux-mêmes par l'intermédiaire de l'association Cap Djeun's. Un abri ouvert et couvert contigu pourrait accueillir différentes petites manifestations. Après des travaux urgents de couverture qui vont être réalisés rapidement, le chantier pourrait être également participatif avec les jeunes eux-mêmes.

D'autre part, une « délégation » de jeunes (CM1 / CM2) a été reçue en mairie suite à leur demande d'installations pour pratiquer le skate ou la trottinette à Nocé. Ils ont été invités à se rapprocher de l'association Cap Djeun's pour officialiser leurs rapports avec la mairie pour travailler sur ce projet.

De la ferme à l'assiette, il n'y a qu'un pas

Depuis quelques années, consommer local connaît un grand essor. Les circuits courts permettent de dynamiser l'espace rural et ainsi favoriser la proximité des habitants avec les producteurs « du coin ». Cela contribue au développement des ressources locales pour consolider l'économie, les emplois, le développement rural et une certaine autonomie alimentaire du territoire. Un petit tour d'horizon des producteurs situés sur notre commune.

La Ferme Neuve

HUBERT Pascal,
Maraîchage issu de l'agriculture biologique, légumes de saison, produits en vente à la ferme.

La Ferme Neuve - Nocé 61340 Perche-en-Nocé
pascal.hubert61@orange.fr - 06.81.46.84.41
https://www.la-ferme-neuve.e-monsite.com

La Ferme du Val Primbert

DUREY Sylvain et ANGOT Sébastien
Fromages et produits laitiers de brebis, viande de bœuf et veau, issus de l'agriculture biologique.
Vente à la ferme, marchés, magasin de producteurs.

Le Val Primbert - Saint Jean de la Forêt 61340 Perche-en-Nocé
contact@fermeduvalprimbert.com - 06.88.36.73.2
https://fermeduvalprimbert.com

EARL Le Verger de la Reinette

BACLE Nicolas, DURY Eric, LARZAT Eric et QUERNE Anne

Produits cidricoles issus de l'agriculture biologique, jus de fruits, pétillants, cidres et vinaigres.
Orne Terroirs, AOP Cidre du Perche.
Vente dans les commerces de la commune, marchés, magasin de producteurs.

La Cour Croissant - Préaux-du-Perche 61340 Perche-en-Nocé
contact@vergerdelareinette.fr - 02.33.85.43.96
http://www.vergerdelareinette.fr

GAEC du Pis Vert

DIESNY Josué, OUY Jérémie et CHABOCHE Linaïc
Fromages et produits laitiers de vaches, issus de l'agriculture biologique, Nature&Progrès.
Vente dans un magasin de producteurs, marchés, épiceries.

La Chevrolière - Nocé 61340 Perche-en-Nocé
gaecpisvert@gmail.com - 02.33.73.43.85

Entreprise individuelle famille Bâcle

Produits issus de l'agriculture biologique : pommes de terre, légumes plein champs, viande de bœuf et veau. Vente à la ferme

La Painerie - Préaux-du-Perche 61340 Perche-en-Nocé
denisbacle@wanadoo.fr - 02.33.83.07.91

MIL Perche

Vous pouvez retrouver les producteurs de Perche-en-Nocé, et bien d'autres, grâce à l'association MIL Perche, Marché d'Intérêt Local du Perche.

Historiquement, ce service était réservé aux professionnels (restaurants collectifs, épiceries, traiteurs). Il a été ouvert aux particuliers en proposant des livraisons à domicile ou en point relais (dont un se situe à la Ferme Neuve avec retrait des commandes le vendredi soir ou samedi matin).

Ainsi, en soutenant l'association, vous contribuez également au développement d'un approvisionnement local et de qualité pour les restaurants collectifs de notre territoire, de la maternelle à l'EHPAD.

https://www.milperche.fr
https://boutique.milperche.fr (dédié aux particuliers)

La Maison des Assistantes Maternelles (M.A.M.)

La maison d'assistantes maternelles « Le nid des petits percherons » a ouvert ses portes le 2 mars 2020, Isabelle GERMOND (présidente de l'association) et Mégane RIBAULT (trésorière) accueillent jusqu'à 8 enfants de la naissance jusqu'à leur entrée à l'école, dans les locaux réhabilités de l'ancienne école comprenant une pièce de vie lumineuse de 50 m², de 3 chambres et une grande cour.

Un lieu de vie

C'est avant tout, un lieu de vie et d'éveil pour les jeunes enfants qui s'épanouissent ensemble à travers des sorties sur le territoire et des activités manuelles favorisant le recyclage des objets et matières. Le projet d'accueil est axé sur la nature et l'environnement, en les sensibilisant dès le plus jeune âge au respect de tout ce qui nous entoure. L'utilisation de couches lavables ainsi que le prolongement de l'allaitement est possible, en mettant à disposition des mamans un espace intime pour allaiter. La langue des signes est utilisée lors des comptines, afin d'améliorer la communication et la compréhension avec les plus jeunes, elle est aussi utilisée pour exprimer les émotions et les besoins de l'enfant avant la parole.

Une passerelle vers l'école

Cette structure de petite collectivité rurale permet la sociabilisation et l'autonomie en vue de l'entrée en petite section maternelle.

Un partenariat avec l'école de Nocé permettra au printemps prochain d'organiser des matinées passerelles qui auront pour objectif de découvrir l'école et son environnement et ainsi partager un moment d'activité ou un temps de lecture avec les autres enfants afin de se familiariser pour la rentrée.

Actuellement la M.A.M. est complète, l'accueil de nouveaux enfants sera possible à partir de l'été 2021.

L'équipe de la M.A.M. remercie chaleureusement les Maires, les élus, les artisans, ainsi que tous les bénévoles sans qui ce projet n'aurait pas pu aboutir aussi rapidement, grâce à leur réactivité et leur soutien lors des travaux de réhabilitation.

Pour tous contacts :
Isabelle Germond
Tél. : 06.24.60.53.18
leniddespetitspercherons@gmail.com

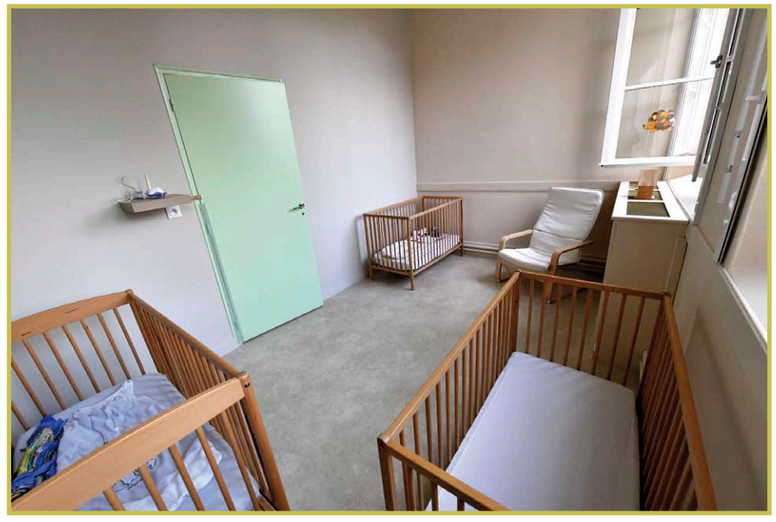

OPAH

L'« Opération Programmée d'Amélioration de l'Habitat » et une convention passée entre un Établissement Public de Coopération Intercommunale (EPCI), et l'État ainsi que l'Agence Nationale de l'Habitat (ANAH).

L'EPCI concerné pour Perche-en-Nocé est la Communauté de Communes (CdC) « Cœur du Perche ». La CdC fait partie d'un Pôle d'Équilibre Territorial et Rural (PETR), le « Pays Perche Ornais ». Celui-ci a pour mission le développement des Énergies Renouvelables (EnR) sur le territoire.

Les objectifs de cette convention sont :

- d'agir en faveur de la sobriété énergétique
- d'augmenter l'efficacité énergétique du territoire
- de développer la production et la consommation d'énergies renouvelables locales
- d'accompagner les acteurs du territoire au changement durable de comportement

Le but d'une OPAH est d'inciter les particuliers (propriétaires occupants ou bailleurs) par le biais de subventions, à investir dans l'amélioration ou la réfection de logements existants dans un territoire précis.

Le Pays Perche Ornais vous propose un accompagnement (accueil, information, enregistrement du dossier, appui pour la demande de subvention). Ce service est gratuit.

02.33.85.80.87 - opah@payspercheornais.fr

ECO-PERTICA est une Coopérative d'Intérêt Collectif, qui vous propose un diagnostic et des conseils pour assurer la qualité des travaux.

La parole aux élus

Liste « Vivre et travailler ensemble à Perche-en-Nocé »

Les élus de la liste majoritaire « Vivre et travailler ensemble à Perche-en-Nocé » travaillent au sein du Conseil Municipal, présents localement et à votre écoute pour répondre à vos préoccupations quotidiennes. Les dossiers avancent progressivement : le dossier médical avec la présence du Médicobus et la rencontre de différents candidats, la boulangerie de Nocé après une médiation avec les interlocuteurs concernés, la récupération des locaux du Relais du Parc, une communication simple, efficace et gratuite avec l'application Panneau Pocket qui permet de se tenir informés des dernières actualités de la commune, une nouvelle organisation des cantines des écoles, ... et bien d'autres sujets qui sont, en fonction de leur avancée, communiqués, débattus et votés si nécessaire lors des Conseils Municipaux. La préparation de ces Conseils fait l'objet de notes détaillées transmises avec les convocations, pour permettre de traiter les sujets en toute connaissance de cause. Nos élus souhaitent à tous une année 2021 plus sereine et permettant notamment des rencontres sans restrictions sanitaires, avec le retour tant attendu des événements festifs et culturels organisés par nos associations dans nos villages !

Liste « Partage et Considération »

- Nous proposons l'installation de cabinets médicaux à la résidence de l'Erre où de nombreux logements récents sont durablement inoccupés (accessibilité PMR aux normes, stationnement proche),
- Nous proposons la mise en place des conseils de villages dans chaque commune historique,
- Nous proposons que les commissions soient régulièrement réunies pour travailler tous les sujets, avec l'avis de tous les conseillers compétents et intéressés
- Nous proposons une étude avec des experts sur l'attractivité et la revitalisation de nos bourgs (équipements, aménagements, commerces, animations, services...) qui permette de s'inscrire sur les appels à projets nationaux...
- Nous proposons des programmes d'entretien précis pour chaque village (mobilier de bourg, aires de jeu...)
- Nous proposons une consultation régulière des habitants, notamment pour les aménagements dans les bourgs
- Nous proposons que tous les conseillers soient justement informés, avant et après les délibérations du conseil.

Ainsi, nous sommes persuadés que des éléments de notre projet devraient trouver une place dans la gestion communale d'aujourd'hui, notamment pour respecter la moitié des électeurs qui sont venus voter en mars dernier.

Les moyens d'informations communaux

Le bulletin municipal
Le lien papier de la commune distribués à tous les habitants, dans votre boîte aux lettres.

Le site internet de la commune
https://perche-en-noce.fr
Site sur lequel vous retrouverez les informations de fond de votre commune

Le compte facebook
https://www.facebook.com/
rappelle des événements, manifestations, ayant lieu sur la commune. Merci aux associations pour que nous puissions les relayer sur facebook

Panneau Pocket
application mobile à installer sur votre smartphone simple et gratuite informe et alerte les habitants sur les informations urgentes et pratiques : alerte météo, travaux de voiries, coupures de réseaux etc...

Transport à la demande

Les habitants de la CdC Coeur du Perche peuvent solliciter le transport à la demande organisé par la CdC des Collines du Perche Normand.
Du lundi au vendredi de 8h45 à 12h et de 13h30 à 16h30.
Réservation indispensable au plus tard la veille du déplacement (vendredi pour le lundi)
transports@perchenormand.fr
02.37.49.63.51

CCAS Distribution de l'aide alimentaire

Si vous rencontrez des difficultés, la Banque Alimentaire peut vous aider.
Une quinzaine de bénévoles prépare des colis de denrées alimentaires et organise 2 jeudis après-midi par mois une distribution à la mairie de Colonard de 15h30 à 17h00.
Pour en bénéficier, il faut impérativement contacter l'assistante sociale 02.33.85.30.20.
Vous pouvez aussi rejoindre ces bénévoles qui aujourd'hui aident entre 30 et 40 personnes sur notre commune.
Lors de la dernière collecte du mois de novembre 2020, les bénévoles ont reçu 210 kg de nourriture de la part de généreux donateurs au Coccimarket de Nocé et le Fonds Territorial du Perche a complété avec 130 kg supplémentaires, que tous en soient remerciés.

Une équipe de bénévoles au déchargement de la camionnette de la Banque Alimentaire.

Démarches administratives

Carte Nationale d'Identité et Passeport
Les demandes sont traitées en mairie de Rémalard en Perche, Mortagne au Perche ou Val au Perche

Autorisations d'urbanisme
Permis de construire ou demande d'autorisation de travaux :
Toute modification extérieure, extension, ravalement de façade, construction abri de jardin de plus de 5 m² nécessite une demande d'autorisation d'urbanisme par le biais d'un formulaire disponible en mairie.
Le dossier est indispensable car si votre projet n'est pas validé, l'arrêt des travaux peut être ordonné. N'hésitez pas à contacter la mairie plutôt que d'être obligé d'arrêter vos projets.

CdC Coeur du Perche
Z.A. Saint-Marc Ouest, 61110
Rémalard-en-Perche
02.33.25.44.85
administration@coeurduperche.fr
www.coeurduperche.com

Déchetteries

Horaires d'hiver : 2 nov - 31 mars

Berd'huis
Lun au Ven : 13h30 - 17h
Sam : 9h - 12h, 13h30 - 17h30

Colonard-Corubert
Lun au Sam : 9h - 12h, 13h30 - 17h

Rémalard
Lun au Sam : 9h - 12h, 13h30 - 17h

Bornes de recharge des voitures électrique

Elle est située derrière le Coc-cimarket de Nocé.
Connectez-vous sur le site www.61mobility.fr pour obtenir votre badge

Recensement des jeunes

Le recensement doit avoir lieu dans les trois mois qui suivent le 16e anniversaire auprès de la mairie de son domicile. Ces démarches sont obligatoires pour l'inscription aux examens et aux concours publics tels que le BAC ou le permis de conduire.

Assistantes maternelles

Colonard-Corubert
Elodie Prévost - 02.33.73.33.28

Dancé
Martine Dammerey - 02.33.83.02.06

Nocé
Aurélie Le Gall - 02.33.25.32.93
Céline Margris - 02.33.25.21.50

Préaux-du-Perche
Stéphanie Lobjois-Durand - 06.27.46.19.83
Valérie Verrier - 02.33.83.72.19

MAM

Nocé
Isabelle Germond - 06.24.60.53.18

Coordonnées des mairies

Perche-en-Nocé
02.33.73.41.18
mairie@percheennoce.fr
Lun-ven : 8h30 - 12h30
sur rdv du lundi au jeudi de 14h à 16h30

France services
Liberté Égalité Fraternité

Colonard-Corubert
02.33.73.44.55
mairie.colonard-corubert@laposte.net
Ven : 14h - 18h

Dancé
02.33.83.03.25
mairie.dance61@wanadoo.fr
Lun : 10h30 - 12h30
Ven : 14h30 - 17h30

Préaux-du-Perche
02.33.83.04.13
mairie-preauxduperche@wanadoo.fr
Mar : 14h - 18h
Ven : 14h - 16h

Saint-Aubin-des-Grois
02.33.85.98.97
mairie.de.st-aubin-des-grois@wanadoo.fr
Mer : 10h - 12h

Saint-Jean-de-la-Forêt
02.33.73.43.88
mairie.de.saintjeandelaforet@wanadoo.fr
Jeu : 9h15 - 12h15

Bibliothèque de Nocé
02.33.83.27.60
Mar, Mer, Jeu : 16h - 18h
Sam : 10h - 12h

Bibliothèque de Préaux
02.33.83.56.35
Mar : 17h - 19h
Mer : 14h30 - 18h30
Ven : 16h - 18h

Médecins

Cabinet médical Nocé
Dr Pierre Chalvignac
Dr Jean-Paul Hoppenot
8 rue de Courboyer - Nocé
02.33.73.40.05
Jusqu'au 28 février 2021

Dr Michel Robin - pédiatre
6 pl du Docteur Gireaux - Nocé
2e et 4e jeudis du mois
exclusivement sur rdv par téléphone ou sms : 06.14.08.80.80

Médecins de garde
Le soir après 20h, le week-end à partir de samedi 12h, les jours fériés
Composez le 116-117.
En cas d'urgence vitale, composez le 15.

Médicobus

Pour répondre à tous ceux d'entre vous qui n'ont plus de médecin référent et pour suppléer au manque de médecins généralistes sur notre commune, le cabinet médical mobile nommé Médicobus intervient dans le bourg de Nocé.
UNIQUEMENT SUR RENDEZ VOUS PREALABLE :
Lun, mar : 14h - 18h
Ven : 9h - 13h
Si vous avez besoin de ce service, il faut contacter le 06.24.79.59.44

Infirmières

Sophie Delebarre, Jocelyne Dutertre, Christelle Paris, Jeanne Chauveau
6 pl du Docteur Paul Gireaux - Nocé
06.33.50.24.83

Pharmacie

Pharmacie
Marianne Kouba
6 pl du Docteur Paul Gireaux - Nocé
02.33.73.54.19
pharmaciedescollines@orange.fr
Lun au Ven : 8h45 - 12h45, 14h15 - 19h45
Sam : 9h - 15h